Gruppe
Norddeutsche
Gesellschaft
für Diakonie

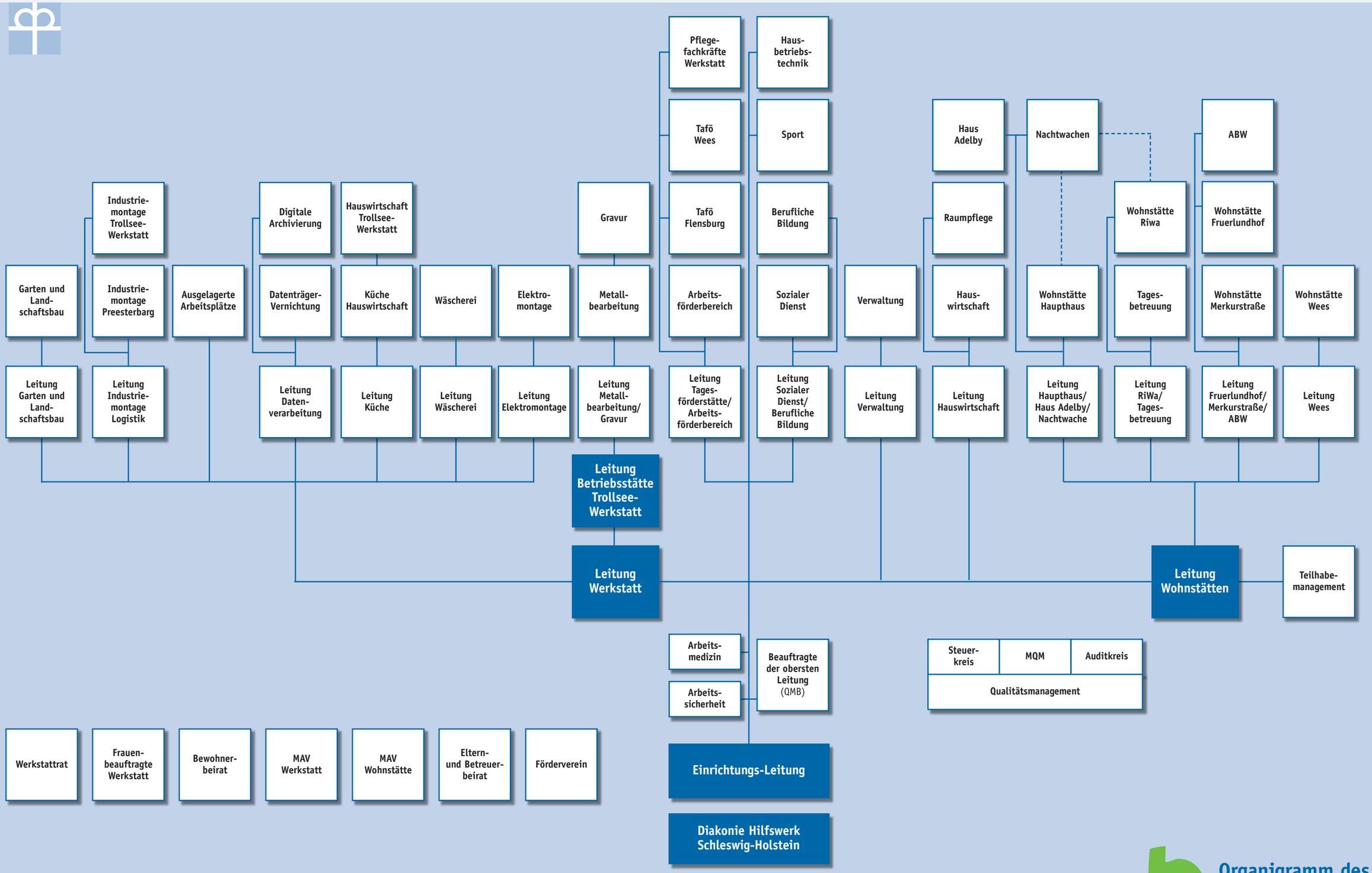

Stand: 10 | 2022

Organigramm des holländerhof

Werk- und Wohnstätten
für behinderte Menschen